S E L E C

ÚZEMNÝ PLÁN OBCE - KONCEPT RIEŠENIA

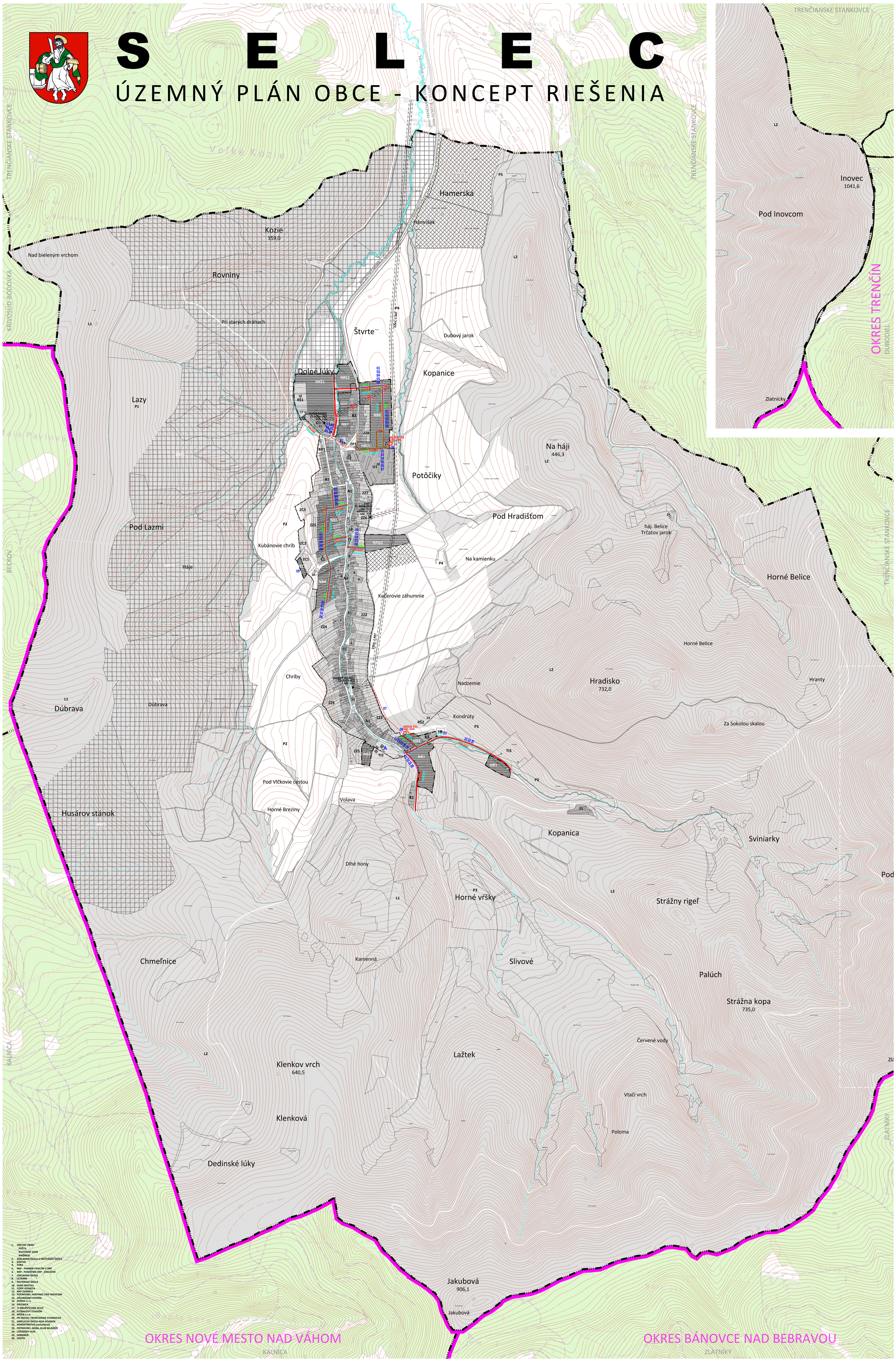

1. OBECNÝ ÚRAD
   POŠTA
   KULTÚRNY DOM
   KNIŽNICA
2. ZÁKLADNÁ ŠKOLA A MATERSKÁ ŠKOLA
3. KOSTOL
4. FARA
5. NKP - POMNÍK PADLÝM V ŠNP
6. NKP - PAMÄTNÍK ŠNP - ÚMUČENÍ
7. ZÁKLADNÁ ŠKOLA
8. LETRANS
9. MATERSKÁ ŠKOLA
10. DOM SMÚTKU
11. COOP JEDNOTA
12. NKP ZVONICA
13. POTRAVINY, HOSTINEC POD INOVCOM
14. ZÁCHRANNÝ SYSTÉM
15. DURAS s.r.o.
16. PÁLENICA
17. TJ DRUŽSTEVNÍK SELEC
18. FUTBALOVÝ STADIÓN
19. MÓDR s.r.o.
20. PD INOVEC TRENČIANSKE STANKOVCE
21. UMELECKÁ ŠKOLA ADIA KUMOK
22. POHOSTINSTVO (nefunkčné)
23. POTRAVINY, NORA, KLUB MLÁDEŽE
24. LYŽIARSKY VLEK
25. HORÁREŇ
26. CHATA

SCHÉMA ZÁVÄZNÝCH ČASTÍ RIEŠENIA A VEREJNOPROSPEŠNÝCH STAVIEB

V A R I A N T I.

STAV NÁVRH

- HRANICA OKRESU
- HRANICA K.Ú. - RIEŠENÉHO ÚZEMIA
- HRANICA ZASTAVANÉHO ÚZEMIA K 1.1.1990
- HRANICA ZASTAVANÉHO ÚZEMIA
- ZASTAVANÉ PLOCHY
- PLOCHY REKREÁCIE
- VODNÉ PLOCHY, TOKY A ODVODŇOVACIE KANÁLY

V E R E J N O P R O S P E Š N É S T A V B Y

- 01 KOMUNIKÁCIE
- 02 VODOVOD
- 03 VODOJEM
- 04 KANALIZÁCIA
- 05 PLYNOVOD STL
- 06 TELEKOMUNIKÁCIE
- 07 VN 22kV VEDENIE
- 08 TS TRAFOSTANICA
- 09 CINTORÍN

VEREJNOPROSPEŠNÉ STAVBY VYPLÝVAJÚCE Z ÚPN VÚC TRENČIANSKEHO KRAJA

- A 1.8 ÚPRAVŇA VODY V SELCI

O Z N A Č E N I E R E G U L A Č N É H O B L O K U

A		VIDIECKE JADROVÉ ÚZEMIE
B	NB	OBYTNÉ ÚZEMIE SO ZÁSTAVBOU RODINNÝCH DOMOV
BD	NBD	OBYTNÉ ÚZEMIE SO ZÁSTAVBOU BYTOVÝCH DOMOV
E		ÚZEMIE OBČIANSKEJ VYBAVENOSTI
O		ÚZEMIE VÝROBY, SKLADOVANIA A DISTRUBÚCIE
RŠ	NRŠ	ÚZEMIE ŠPORTOVO - REKREAČNEJ VYBAVENOSTI
R	NR	ÚZEMIE INDIVIDUÁLNEJ REKREÁCIE
	NRP	PLOCHY REKREÁCIE V PRÍRODNOM PROSTREDÍ
	NAG	REKREAČNÉ PLOCHY - AGROTURISTIKA
TI		PLOCHY TECHNICKÉHO VYBAVENIA
U		ÚZEMIE POĽNOHOSPODÁRSKEJ VÝROBY
ZC	NZC	ÚZEMIE CINTORÍNA
ZP		ÚZEMIE PARKOVO UPRAVENEJ ZELENE
ZZ		ÚZEMIE ZÁHRAD
L		PLOCHY LESNEJ KRAJINY
P		VODNÉ PLOCHY
V		ÚZEMIE POĽNOHOSPODÁRSKY VYUŽÍVANEJ KRAJINY

M 1 : 5 000 SEPTEMBER 2014

500(m) 250 200 150 100 50 0

OBSTARÁVATEĽ

OBEC
S E L E C
SELEC 73
913 36 SELEC

SPRACOVATEĽ

AŽ PROJEKT s.r.o.
TOPOLIANSKA 28
821 07 BRATISLAVA

7