# S E L E C

## ÚZEMNÝ PLÁN OBCE - NÁVRH

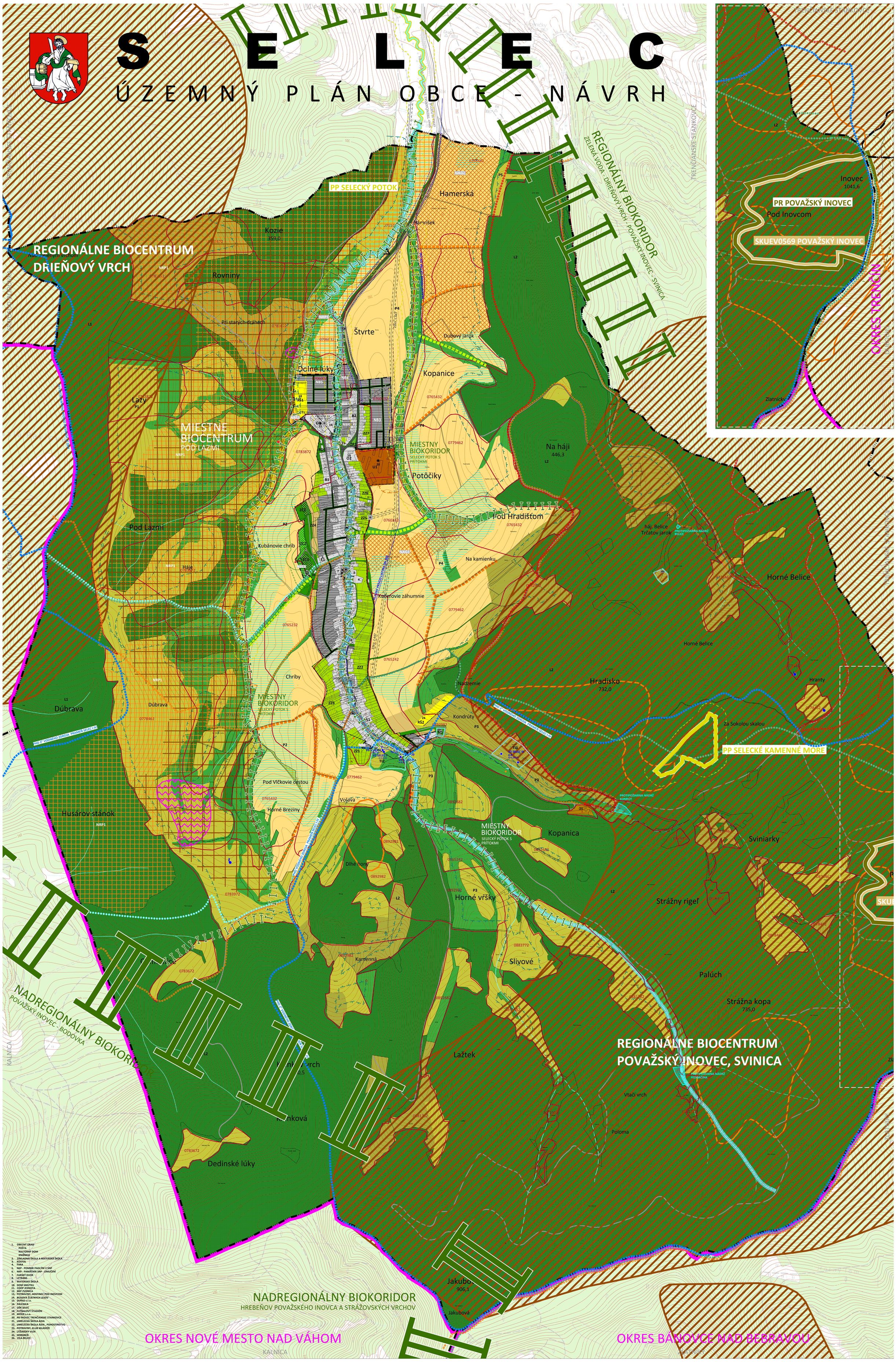


1. OBECNÝ ÚRAD
   POŠTA
   KULTÚRNY DOM
   KNIŽNICA
2. ZÁKLADNÁ ŠKOLA A MATERSKÁ ŠKOLA
3. KOSTOL
4. FARA
5. NKP - POMNÍK PADLÝM V SNP
6. NKP - PAMÄTNÍK SNP - ÚMUČENÍ
7. FARSKÝ DVOR
8. LETISKO
9. MATERSKÁ ŠKOLA
10. DOM SMÚTKU
11. COOP JEDNOTA
12. NKP ZVONICA
13. POTRAVINY, HOSTINEC POD INOVCOM
14. BUDOVA ŠTÁTNYCH LESOV
15. DURAS s.r.o.
16. PÁLENICA
17. OŠK SELEC
18. FUTBALOVÝ STADIÓN
19. MÓDR s.r.o.
20. PD INOVEC TRENČIANSKE STANKOVCE
21. UMELECKÁ ŠKOLA ÁDIA
22. UMELECKÁ ŠKOLA ÁDIA , POHOSTINSTVO
23. POTRAVINY, KLUB MLÁDEŽE
24. LYŽIARSKY VLEK
25. HORÁREŇ
26. VILA BELICE

# OCHRANA PRÍRODY A TVORBA KRAJINY A PRVKY ÚSES

| STAV | NÁVRH | |
|---|---|---|
| | | HRANICA OKRESU |
| | | HRANICA K.Ú. - RIEŠENÉHO ÚZEMIA |
| | | HRANICA ZASTAVANÉHO ÚZEMIA K 1.1.1990 |
| | | HRANICA ZASTAVANÉHO ÚZEMIA |
| | | ZASTAVANÉ PLOCHY |
| | | PLOCHY ŠPORTU |
| | | PLOCHY REKREÁCIE |
| | | PLOCHY REKREÁCIE V PRÍRODNOM PROSTREDÍ |
| | | PLOCHY AGROTURISTIKY |
| | | PLOCHY POĽNOHOSPODÁRSKEJ VÝROBY |
| | | PLOCHY LESNÉHO HOSPODÁRSTVA |
| | | PLOCHY TI - VODNÉ HOSPODÁRSTVO |
| | | POMNÍK, KRÍŽ, BOŽIA MUKA, PAMÄTNÁ TABUĽA |
| | | ZVONICA |
| | | LES |
| | | OCHRANNÝ LES |
| | | NELESNÁ DREVINNÁ VEGETÁCIA |
| | | ZMIEŠANÉ ÚZEMIE LÚK A NDV |
| | | LÚKY A PASIENKY |
| | | CINTORÍN |
| | | CINTORÍN NEPOUŽÍVANÝ |
| | | ZELEŇ SPRIEVODNÁ, VÝPLŇOVÁ, OCHRANNÁ |
| | | PARKOVÁ ZELEŇ |
| | | ZÁHRADY |
| | | MALOBLOKOVÁ ORNÁ PÔDA |
| | | VEĽKOBLOKOVÁ ORNÁ PÔDA |
| 0782882 | | BPEJ |
| | | VODNÉ PLOCHY A TOKY |
| | | VODOHOSPODÁRSKY VÝZNAMNÝ TOK |

| STAV | NÁVRH | |
|---|---|---|
| | | UZAVRETÁ SKLÁDKA |
| | | UPRAVENÁ SKLÁDKA ODPADU |
| | | STREDNÝ ZDROJ ZNEČISŤOVANIA OVZDUŠIA |
| | | POTENCIÁLNA SVAHOVÁ DEFORMÁCIA |
| | | STARÉ BANSKÉ DIELO - ŠTÔLŇA |
| | | STARÉ BANSKÉ DIELO - HALDA |
| | | KOMUNIKÁCIE |
| | | TURISTICKÉ TRASY |
| | | BEŽKÁRSKE TRASY |
| | | CYKLISTICKÉ TRASY |
| | | VN 22kV VEDENIE |
| | | VN 22kV VEDENIE NA ZRUŠENIE |
| TS | | TRAFOSTANICA |
| | | TRAFOSTANICA NA VÝMENU |
| | | LÍNIE TECHNICKEJ INFRAŠTRUKTÚRY |
| | | VODOJEM, AKUMULAČNÁ NÁDRŽ |
| | | VODNÝ ZDROJ |
| | | MINERÁLNY PRAMEŇ |
| | | PRAMEŇ |
| | | ÚPRAVŇA VODY |
| | | PROTIPOŽIARNA NÁDRŽ |
| | | PHO I.STUPŇA VODNÉHO ZDROJA |
| | | PHO II.STUPŇA VODNÉHO ZDROJA |
| | | ODVODNENIE |

| STAV | NÁVRH | |
|---|---|---|
| | | ÚZEMIE EURÓPSKEHO VÝZNAMU |
| | | PRÍRODNÁ REZERVÁCIA |
| | | PRÍRODNÁ PAMIATKA |
| | | OCHRANNÉ PÁSMO PRÍRODNEJ REZERVÁCIE |
| | | OCHRANNÉ PÁSMO PRÍRODNEJ PAMIATKY |
| | | BIOCENTRUM REGIONÁLNEHO VÝZNAMU |
| | | BIOCENTRUM MIESTNEHO VÝZNAMU |
| | | BIOKORIDOR NADREGIONÁLNEHO VÝZNAMU |
| | | BIOKORIDOR REGIONÁLNEHO VÝZNAMU |
| | | BIOKORIDOR MIESTNEHO VÝZNAMU |
| | | INTERAKČNÝ PRVOK LÍNIOVÝ |
| | | INTERAKČNÝ PRVOK LÍNIOVÝ - NÁVRH NA OZELENENIE |
| | | OCHRANNÉ PÁSMA VŠETKÝCH DRUHOV |
| | | OCHRANNÉ PÁSMO VODOHOSPODÁRSKY VÝZNAMNÉHO TOKU |
| | | OCHRANNÉ PÁSMO CINTORÍNA |
| | | OCHRANNÉ PÁSMO LESA |
| | | OCHRANNÉ PÁSMO POĽNOHOSPODÁRSKEHO DVORA |

M 1 : 5 000 MAREC 2015

500(m) 250 200 150 100 50 0

OBSTARÁVATEĽ

OBEC
S E L E C
SELEC 73
913 36 SELEC

SPRACOVATEĽ

AŽ PROJEKT s.r.o.
TOPOLIANSKA 28
821 07 BRATISLAVA

3